

### DL Sostegni bis. Contributi Anti Covid

TESTO DI LEGGE	ADEMPIMENTI PER LE SCUOLE DELL'INFANZIA	
	<b>ISTITUZIONE AUTONOMA SCOLASTICA PARITARIA:</b>	
	- Denominazione:	<b>SCUOLA G. ROSSELLO</b>
	- Cod. meccanografico:	<b>MI1A210006</b>
	- Indirizzo:	<b>Via Carlo Goldoni, 68</b>
	- CAP:	<b>20129</b>
	- Comune:	<b>Milano (Milano)</b>
	- Natura giuridica dell'Ente:	<b>Ente ecclesiastico civilmente riconosciuto</b>
a) <i>l'organizzazione interna, con particolare riferimento all'articolazione degli uffici e all'organigramma;</i>	<b>ORGANIZZAZIONE INTERNA:</b>	
	- N. Sezioni:	<b>2</b>
	- Responsabile della Scuola:	<b>Presidente/Legale rappresentante</b>
	- Organo Gestore:	<b>CdA/Comitato di gestione</b>
	- Coordinatore/trice con insegnamento:	<b>No</b>
	- SCUOLA INFANZIA: Docenti n.:	<b>4</b>
	- SCUOLA INFANZIA: Personale non docente n.:	<b>0</b>
	- SCUOLA INFANZIA: Personale ATA n.:	<b>0</b>
	- PRIMA INFANZIA: Educatrici n.:	<b>0</b>
	- PRIMA INFANZIA: Personale ATA n.:	<b>0</b>
	- Ufficio di Segreteria n.:	<b>1</b>
	- Altro:	

### DL Sostegni bis. Contributi Anti Covid

<p>b) le informazioni relative ai titolari di incarichi di collaborazione o consulenza, compresi gli estremi dell'atto di conferimento dell'incarico, il curriculum vitae e il compenso erogato;</p>	<b>INCARICHI DI COLLABORAZIONE O CONSULENZA:</b>	
	- Nell'anno scolastico 2020-2021 indicare se vi sono stati incarichi di collaborazione/consulenza con specifico riferimento all'attività scolastica: [Si precisa che trattasi di incarichi "ad personam" non ad enti, associazioni, cooperative o società].	<b>No</b>
	- Indicare il numero totale di contratti:	<b>0</b>
<p>c) il conto annuale del personale e delle relative spese sostenute, con particolare riferimento ai dati relativi alla dotazione organica e al personale effettivamente in servizio e al relativo costo, nonché i tassi di assenza;</p>	<b>COSTO DEL PERSONALE:</b>	
	- il costo complessivo annuale del personale dipendente, relativo all'esercizio 2020 ammonta ad euro:	<b>109097</b>
	- il tasso di assenza percentuale di tutto il personale nell'a.s. 2020/2021 è del:	<b>0 %</b>
<p>d) i dati relativi al personale in servizio con contratto di lavoro non a tempo indeterminato;</p>	<b>PERSONALE A TEMPO DETERMINATO:</b>	
	- Docenti n.:	<b>0</b>
	- Personale non docente n.:	<b>1</b>
	- Personale ATA n.:	<b>0</b>
	- Educatori prima infanzia n.:	<b>0</b>
<p>e) i documenti e gli allegati del bilancio preventivo e del conto consuntivo;</p>	<b>DOCUMENTI E ALLEGATI AL BILANCIO:</b>	
		<b>Prospetto in allegato</b>
<p>f) le informazioni relative ai beni immobili e agli atti di gestione del patrimonio.</p>	<b>PROPRIETA' BENI IMMOBILIARI:</b>	
	- L'Ente (scuola) è proprietario dell'immobile:	<b>Immobile di proprietà dell'Istituto Religioso</b>

## DL Sostegni bis. Contributi Anti Covid

ORGANIGRAMMA DELLA SCUOLA DELL'INFANZIA: SCUOLA G. ROSSELLO  
N° SEZIONI: 2

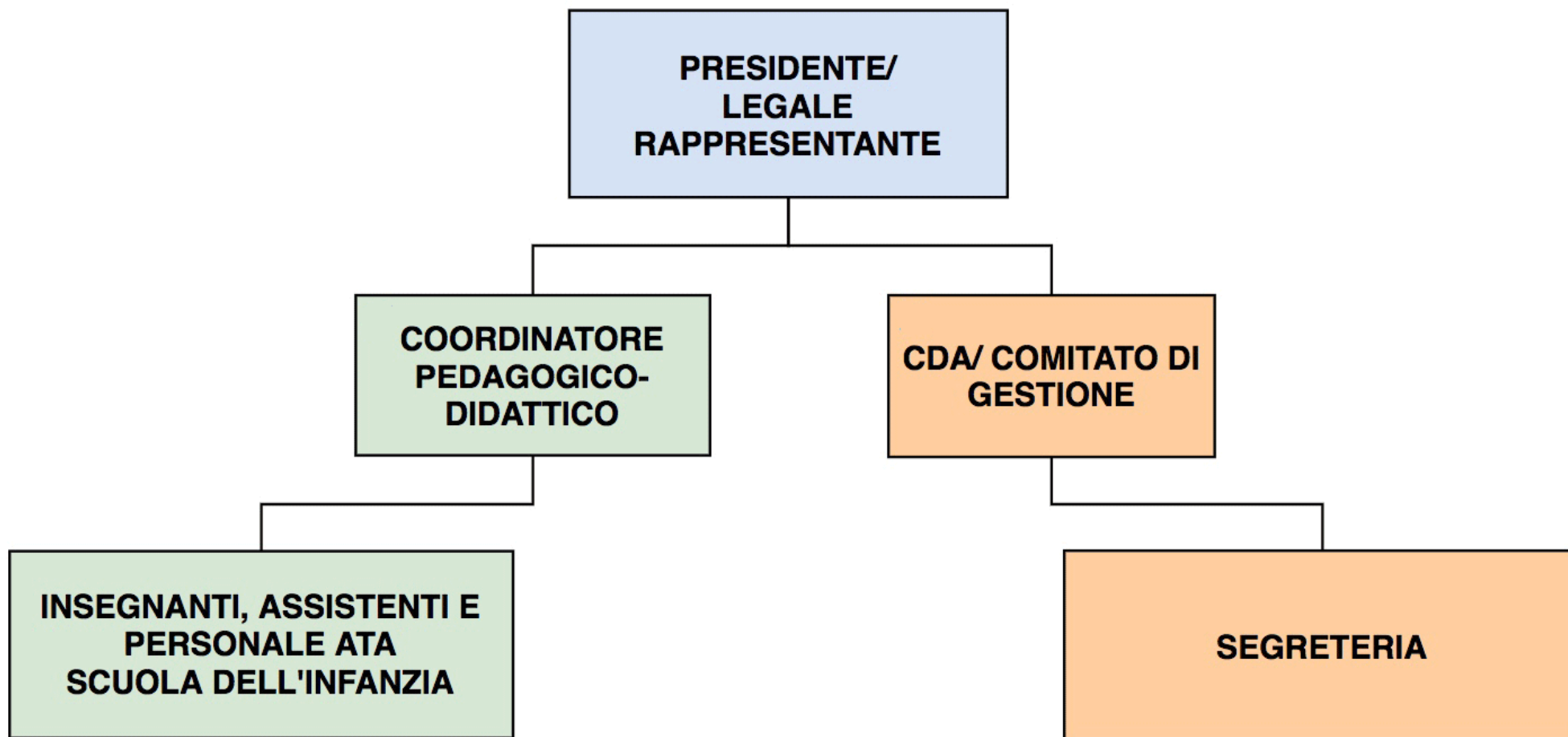

\*\*\* STAMPA PROSPETTO SALDI PER CENTRO DI COSTO \*\*\*

Centro di costo 0007 SCUOLA G. ROSSELLO - MILANO

A T T I V I T A'			P A S S I V I T A'		
Conto	Descrizione	Importo	Conto	Descrizione	Importo
13601	terreni	78.699,56	13801	f.do amm. fabbricati civili	526.331,57
13650	fabbricati civili strumentali	807.910,21	056	F.DO AMM. FABBRICATI	526.331,57
055	TERRENI E FABBRICATI	886.609,77			
14002	impianti generici	17.625,34	14302	f.do amm. impianti generici	3.739,00
14004	macchinari generici	7.798,00	14304	f.do amm. macchinari generici	7.798,00
060	IMPIANTI E MACCHINARI	25.423,34	061	F.DO AMM.IMPIANTI E MACCHINARI	11.537,00
14602	attrezzatura generica	44.485,47	14801	f.do amm. attrezzature	41.937,42
14604	attrezzatura cucina	7.291,70	14804	f.do amm. attrezzatura cucina	5.900,90
065	ATTREZZ.INDUSTR.E COMMERCIALI	51.777,17	066	F.DO AMM. ATTREZZATURE	47.838,32
15002	mobili e arredo d'ufficio	99.006,93	15102	f.do amm. mobili ufficio	91.431,86
15003	macchine ordinarie d'ufficio	2.976,80	15103	f.do amm. macch. uff.ordinarie	1.250,27
15004	macchine ufficio elettroniche	1.441,19	15104	f.do amm. macch.uff.elettron.	259,41
15021	arredamento	14.075,09	15116	f.do amm. arredamento	2.938,47
070	ALTRI BENI	117.500,01	071	F.DO AMM. ALTRI BENI	95.880,01
17401	rim. merci per la vendita	954,37	33002	capitale netto	167.515,73
150	RIM.PRODOTTI FINITI E MERCI	954,37	33008	Congregazione Figlie N.S. di M	432.098,06
29020	cred. per ricavi da fatturare	86,61	275	CAPITALE	599.613,79
162	CREDITI ESIGIBILI ENTRO 12MESI	86,61			
30394	erario c/ritenute 4%	12.876,38	34301	fondo tfr	17.782,30
190	CREDITI TRIBUT. ENTRO 12 MESI	12.876,38	335	TFR LAV. SUBORDINATO	17.782,30
30365	crediti v/inail	91,20	390	FORNITORI	61.885,52
30556	altri crediti	921,88	44001	fatture da ricevere a breve	22.963,00
30579	crediti v/tesoreria Inps	28,53	400	FORNITORI FATT.DA RIC.ENTRO ES	22.963,00
200	CREDITI V/ALTRI ESIG.ENTRO 12M	1.041,61	44601	ritenute irpef dipendenti	9.641,99
32010	Banca Prossima c/c 9676 cdc 7	21.955,26	450	DEBITI TRIB.ESIG.ENTRO ES.SUCC	9.641,99
32012	Banca Prossima c/c 9677 cdc 7	172.131,37	44704	erario c/imposta sost. TFR	8,75
245	DEPOSITI BANCARI E POSTALI	194.086,63	452	DEBITI TRIBUTARI OLTRE ES.SUCC	8,75
32601	cassa contanti	3.138,08	44801	dipendenti c/retribuzioni	26.081,63
32602	carte prepagate	495,35	454	DEBITI VERSO DIPENDENTI	26.081,63
255	DENARO E VALORI IN CASSA	3.633,43	44901	Debiti v/Inps	21.333,05
32701	ratei attivi	11.225,45	44908	debiti verso Sindacati	620,03
260	RATEI ATTIVI	11.225,45	455	DEBITI IST.PREV.ESIG ENTRO 12M	21.953,08
32801	risconti attivi	1.069,17	45001	iva c/erario	5.097,25
32805	risconti att.spese telefoniche	67,10	465	IVA C/ERARIO	5.097,25
32806	risconti att.noleggi passivi	288,72	45215	Partite passive da liquidare	265,73
32807	risconti att.canoni assistenza	1.398,04	471	ALTRI DEBITI COMM.ENTRO 12MESI	265,73
265	RISCONTI ATTIVI	2.823,03	45501	ratei passivi	72,06
33601	perdite esercizi precedenti	244.127,56	480	RATEI PASSIVI	72,06
310	UTILI E PERDITE PORTATI A NUOV	244.127,56	45551	risconti passivi	58.906,84
390	FORNITORI	2.690,04	481	RISCONTI PASSIVI	58.906,84

\*\*\* STAMPA PROSPETTO SALDI PER CENTRO DI COSTO \*\*\*

Centro di costo 0007 SCUOLA G. ROSSELLO - MILANO

A T T I V I T A'		P A S S I V I T A'	
Conto	Descrizione	Conto	Descrizione
	Importo		Importo
	TOTALE		TOTALE
	1.554.855,40		1.505.858,84
			MARGINE POSITIVO NETTO PER CENTRO DI COSTO
			48.996,56

\*\*\* STAMPA PROSPETTO SALDI PER CENTRO DI COSTO \*\*\*

Centro di costo 0007 SCUOLA G. ROSSELLO - MILANO

C O S T I E S P E S E			R I C A V I		
Conto	Descrizione	Importo	Conto	Descrizione	Importo
54103	materiali di consumo c/acquis.	8.575,35	51811	Ricavi da Gestione Mensa	63.050,72
54598	Acquisto materiale didattico	2.472,92	51813	Ricavi corsi convegni e gite	22.481,00
555	COSTI MERCI MAT.PRIME,SUSSID.	11.048,27	51822	Rette Scuola Materna	55.896,94
54605	materiali di manutenzione	6.954,00	51823	Rette Scuola Elementare	250.405,75
54610	acq. cancelleria e stampati	1.062,41	51827	Ricavi da iscrizioni	28.971,62
556	ACQUISTI VARI	8.016,41	51830	Ricavi rette Doposcuola	1.074,92
55007	manut.e rip. su beni di prop.	16.577,97	496	RICAVI PRESTAZIONI	421.880,95
55008	canoni di assistenza	5.187,06	50205	Rim. finali merci	954,37
55021	manutenzione immob.strumentali	2.518,08	501	RIM.FIN.PROD.FINITI E SEMILAV.	954,37
55023	prestazioni professionali	3.323,67	50713	Offerte e liberalita' ricevute	5.524,55
557	COSTI PER SERVIZI PRODUZIONE	27.606,78	50734	sopr.attiva gestione ordinaria	235,00
55203	consulenze e analisi commerc.	6.312,28	515	ALTRI RICAVI E PROVENTI	5.759,55
559	COSTI PER SERVIZI COMMERCIALI	6.312,28	51007	Contributi Enti Pubblici	322.865,66
55301	utenze telefoniche fisse	3.545,95	516	CONTRIBUTI IN CONTO ESERCIZIO	322.865,66
55304	utenze riscaldamento	11.474,88	65401	arrotondamenti attivi	131,80
55305	utenze energia elettrica	5.744,45	65404	interessi attivi c/c bancari	2,26
55306	utenze acquedotto	904,37	540	ALTRI PROVENTI FINANZIARI	134,06
560	COSTI PER SERVIZI UTENZE	21.669,65			
55424	lavoro occasionale	3.150,00			
55433	commiss.per servizi bancari	1.020,42			
561	COSTI PER SERVIZI AMMINISTRAT.	4.170,42			
55507	spese di pulizia	32.551,86			
55518	assicurazioni	5.276,79			
55519	Spese per servizi	23.373,75			
55520	Manut/controllo estintori	924,96			
55522	Spese pasti/gestione mensa	69.071,75			
55523	manut/riparaz. imp. e macch.	15.542,17			
562	COSTI PER SERVIZI VARI	146.741,28			
56001	noleggi	3.617,83			
565	COSTI PER GODIM.BENI DI TERZI	3.617,83			
56101	salari e stipendi	304.778,18			
570	SALARI E STIPENDI	304.778,18			
56201	contributi Inps	86.487,56			
56202	contributi Inail	1.846,24			
575	ONERI SOCIALI	88.333,80			
56242	accant. tfr dell'anno	27.573,63			
580	TRATTAMENTO FINE RAPPORTO	27.573,63			
56451	amm. fabbric.civili (ded.irap)	24.237,31			
56454	amm. impianti generici	1.410,03			
56458	amm. attrezzatura	2.187,75			
56461	amm. mobili e arredi d'ufficio	3.129,76			
56462	amm. macch. ufficio ordinarie	357,22			
56463	amm. macch. uff. elettroniche	172,94			

\*\*\* STAMPA PROSPETTO SALDI PER CENTRO DI COSTO \*\*\*

Centro di costo 0007 SCUOLA G. ROSSELLO - MILANO

C O S T I E S P E S E			R I C A V I		
Conto	Descrizione	Importo	Conto	Descrizione	Importo
595	AMMORTAMENTI E SVALUTAZIONI	31.495,01			
57009	costi indeducibili	10.598,57			
57010	Tassa rifiuti	9.674,00			
57013	valori bollati	20,00			
57015	quote associative	530,00			
57019	imposte di bollo	150,00			
57028	multe ed ammende ineduc.	18,74			
615	ONERI DIVERSI DI GESTIONE	20.991,31			
70009	arrotondamenti passivi	243,04			
70025	Interessi passivi indeducibili	0,14			
620	INTERESSI E ONERI FINANZIARI	243,18			
	TOTALE	702.598,03		TOTALE	751.594,59
	MARGINE POSITIVO NETTO PER CENTRO DI COSTO	48.996,56			